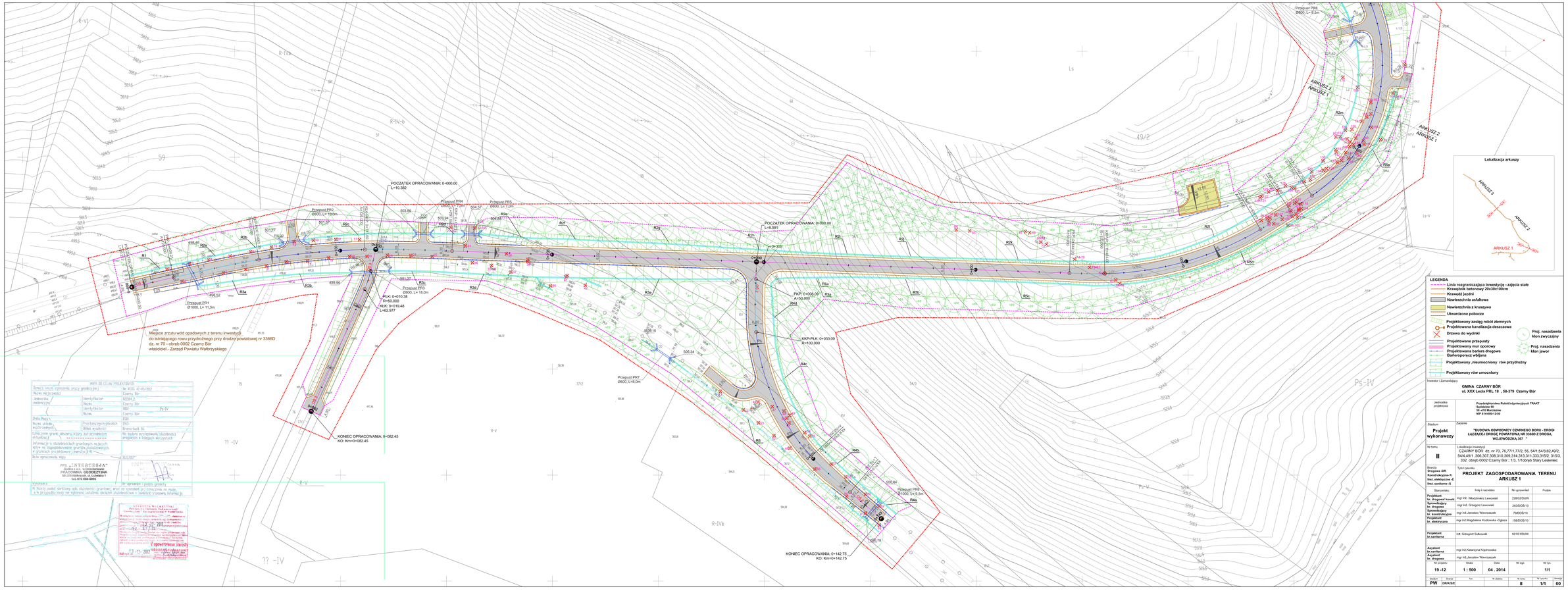
POCZĄTEK OPRACOWANIA: 0+000.00
L=10.382
POCZĄTEK OPRACOWANIA: 0+000.00
L=8.091
Przepust PR1
Ø1000, L= 11.5m
Przepust PR2
Ø800, L= 18.0m
Przepust PR3
Ø800, L= 18.0m
Przepust PR4
Ø800, L= 17.0m
Przepust PR5
Ø800, L= 17.0m
Przepust PR6
Ø800, L= 8.5m
Przepust PR7
Ø800, L=8.0m
Przepust PR8
Ø1000, L= 9.5m
PKP: 0+008.09
A=50.000
KKP-PLK: 0+033.09
R=100.000
PLK: 0+010.38
R=50.000
KLK: 0+018.48
L=62.977
Miejsce zrzutu wód opadowych z terenu inwestycji
do istniejącego rowu przydrożnego przy drodze powiatowej nr 3366D
dz. nr 70 - obręb 0002 Czarny Bór
właściciel - Zarząd Powiatu Wałbrzyskiego
KONIEC OPRACOWANIA: 0+082.45
KO: Km=0+082.45
KONIEC OPRACOWANIA: 0+142.75
KO: Km=0+142.75
ARKUSZ 2
ARKUSZ 1
Lokalizacja arkuszy
ARKUSZ 3
ARKUSZ 2
ARKUSZ 1
LEGENDA
Linia rozgraniczająca inwestycję - zajęcia stałe
Krawężnik betonowy 20x30x100cm
Krawędź jezdni
Nawierzchnia asfaltowa
Nawierzchnia z kruszywa
Utwardzone pobocze
Projektowany zasięg robót ziemnych
Projektowana kanalizacja deszczowa
Drzewa do wycinki
Projektowane przepusty
Projektowany mur oporowy
Projektowana bariera drogowa
Barieroporęcz wbijana
Projektowany ,nieumocniony rów przydrożny
Projektowany rów umocniony
Proj. nasadzenia klon zwyczajny
Proj. nasadzenia klon jawor
Inwestor / Zamawiający
GMINA CZARNY BÓR
ul. XXX Lecia PRL 18 , 58-379 Czarny Bór
Jednostka projektowa
Przedsiębiorstwo Robót Inżynieryjnych TRAKT
Sadzawa 50
58 -410 Marciszów
NIP 614-040-12-50
Stadium
Projekt wykonawczy
Zadanie
"BUDOWA OBWODNICY CZARNEGO BORU - DROGI ŁĄCZĄCEJ DROGĘ POWIATOWĄ NR 3366D Z DROGĄ WOJEWÓDZKĄ 367 "
Nr tomu
II
Lokalizacja inwestycji
CZARNY BÓR: dz. nr 70, 76,77/1,77/2, 55, 54/1,54/3,62.49/2, 54/4,49/1 ,306,307,308,310,309,314,313,311,333,315/2, 315/3, 332 obręb 0002 Czarny Bór ; 1/3, 1/1obręb Stary Lesieniec
Branża
Drogowa -DR
Konstrukcyjna-K
Inst. elektryczne -E
Inst. sanitarne -S
Tytuł rysunku
PROJEKT ZAGOSPODAROWANIA TERENU ARKUSZ 1
Stanowisko | Imię i nazwisko | Nr uprawnień | Podpis
Projektant br. drogowej branży | mgr Inż. Włodzimierz Lewowski | 228/SD/UW
Sprawdzający br. drogowy | mgr inż. Grzegorz Lewowski | 263/DOS/13
Projektant br. konstrukcyjna | mgr inż.Jarosław Wawrzaszek | 79/DOS/10
Projektant br. elektryczna | mgr inż.Magdalena Kozłowska -Ojdeja | 158/DOS/10
Projektant br.sanitarna | inż. Grzegorz Sułkowski | 591/51/DUW
Asystent br.sanitarna | mgr inż.Katarzyna Kopinowska
Asystent br. drogowa | mgr inż.Jarosław Wawrzaszek
Nr projektu | Skala | Data | Nr egz. | Nr rys.
19 -12 | 1 : 500 | 04 , 2014 | | 1/1
Branża | Stanowisko | Kon. | Nr zlecenia | Nr tomu | Nr rysunku | Nr wydania
PW | DRK/K/SE | | | II | 1/1 | 00
PRACOWNIA GEODEZYJNA
58-300 Wałbrzych, ul. Lelewela 1
tel. 074 664-0003
Wykonawca: Nr uprawnień i podpis geodety
Kierownik: Nr uprawnień i podpis geodety
Nr Rejestr. 42-05/082
Czarny Bór
Czarny Bór
Czarny Bór
Przekładkowo-płaskie
Grzegorzewski Wł.
Nr badania wykonawcy służebności przejścia w księgach wieczystych
Data opracowania mapy
Data wykonania pomiaru
Data wydania